# Sofa Pezzettina LED

Design Archirivolto Design

## ABMESSUNGEN

| MASSE | GEWICHT |
|---|---|
| 200 × 87 × 81 cm | 59 kg |

## MATERIAL

| | |
|---|---|
| Struktur | Rotationsgeformtes Polyethylen |
| Kissenbezug | Stoff |
| Beleuchtung | Integrierte LED |

## AUCH ERHÄLTLICH

**Sofa Pezzettina**

Version ohne Beleuchtung

verano-design.com/de/products/outdoor-sofa-pezzettina-lounge

**Verano Design**
contact@verano-design.com · +33 7 56 90 02 78
verano-design.com

Produktseite online

## VERSIONEN

| BELEUCHTUNG | STROMVERSORGUNG |
|---|---|
| Weiß 4500K | Kabel |
| RGBW mehrfarbig | Kabel, Akku |
| RGBW mehrfarbig DMX | Kabel, Akku |

## KISSENBEZUG · 6 STOFFE

### Altea 14 Farben

Taupe


Weiß


Ecru

Creme

Camel

Clay

Garnet

Braun

Jade

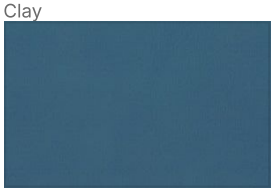
Ozean

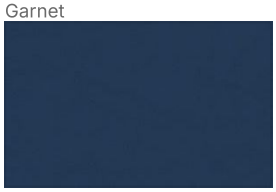
Blau

Grau

Anthrazit

Schwarz

### Portonovo 16 Farben

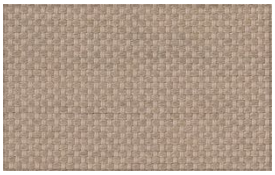
Camel


Weiß

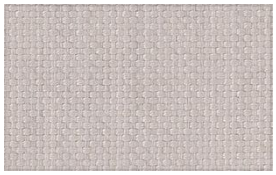
Ecru

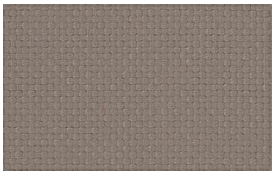
Taupe

**Verano Design**
contact@verano-design.com · +33 7 56 90 02 78
verano-design.com

Produktseite online

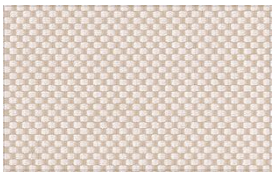
Creme

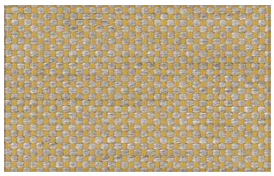
Mustard

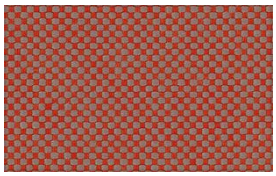
Clay

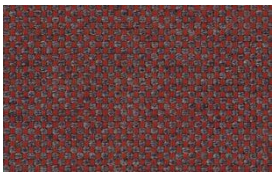
Garnet

Braun

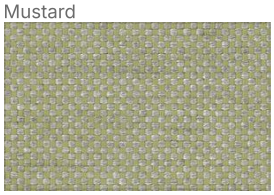
Jade

Grün

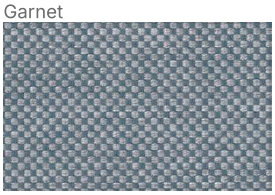
Ozean

Blau

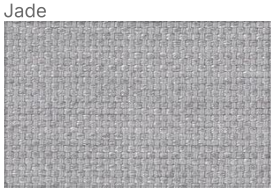
Grau

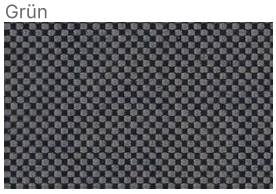
Anthrazit

Schwarz

**Arousa** 12 Farben

Ecru


Weiß

Taupe


Creme

Camel

Clay

Garnet

Braun

Jade

Blau

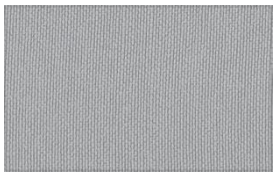
Grau


Anthrazit

**Baiona** 15 Farben

Creme

Weiß

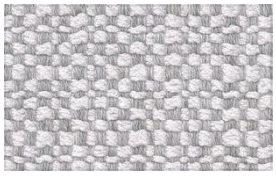
Ecru

Taupe

**Verano Design**
contact@verano-design.com · +33 7 56 90 02 78
verano-design.com

Produktseite online

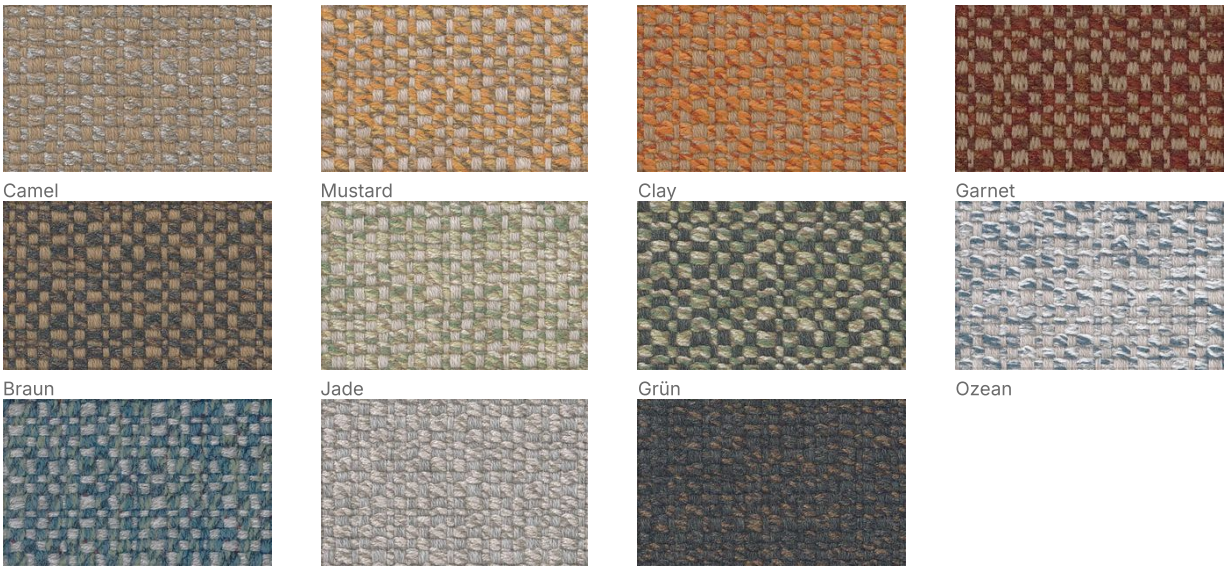

Camel · Mustard · Clay · Garnet
Braun · Jade · Grün · Ozean
Blau · Grau · Schwarz

## Fisterra 18 Farben

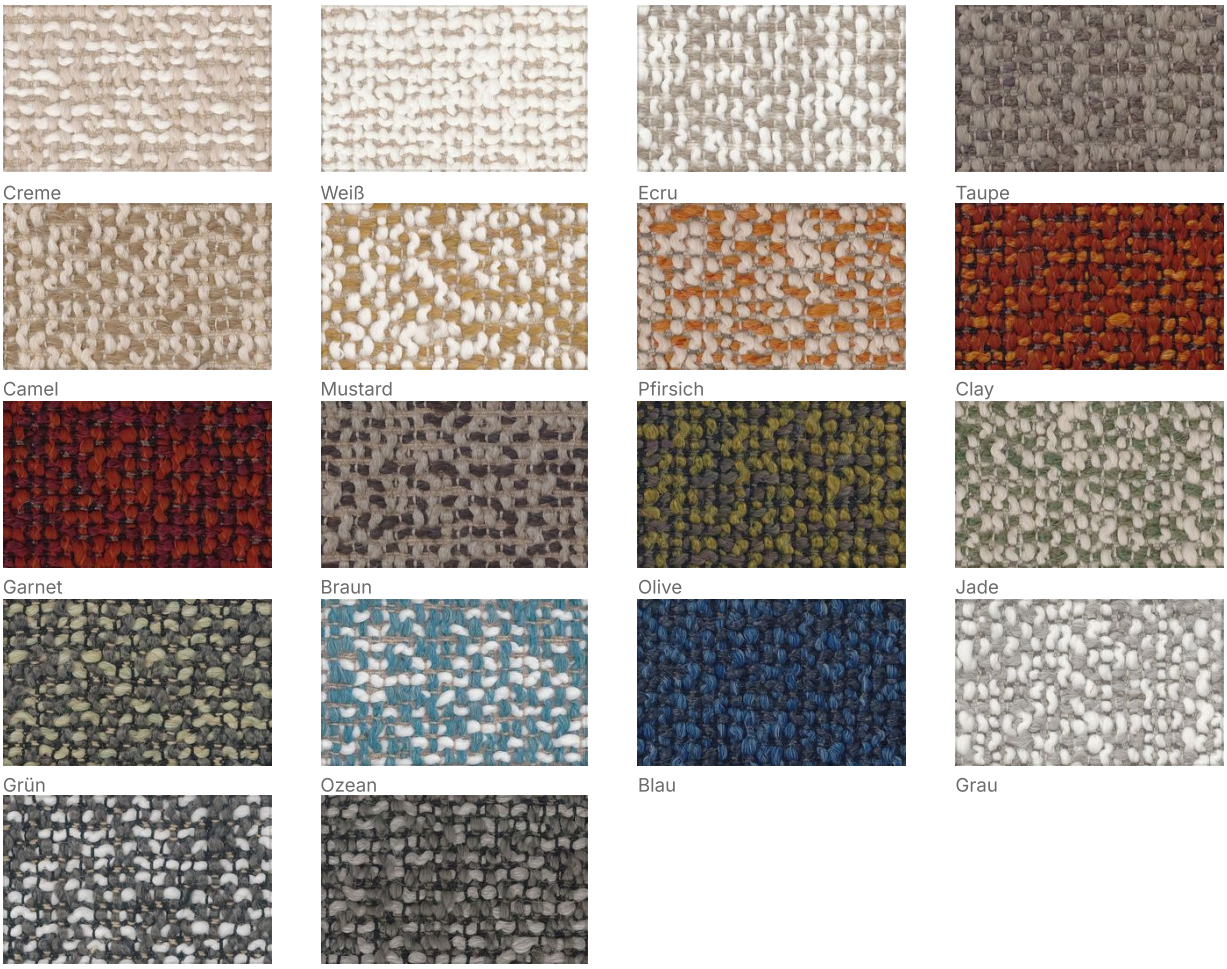

Creme · Weiß · Ecru · Taupe
Camel · Mustard · Pfirsich · Clay
Garnet · Braun · Olive · Jade
Grün · Ozean · Blau · Grau
Anthrazit · Schwarz

**Verano Design**
contact@verano-design.com · +33 7 56 90 02 78
verano-design.com

Produktseite online

## Calella 10 Farben

Creme

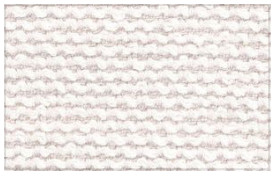
Weiß

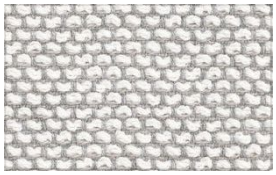
Ecru

Taupe

Mustard

Clay

Grün

Blau

Grau

Anthrazit

### PFLEGE

| | |
|---|---|
| Kunststoff (Polyethylen) | Handelsüblichen Fettlöser auf die Oberfläche sprühen, mit einem feuchten Tuch abreiben und anschließend reichlich mit Wasser abspülen. Ein Hochdruckreiniger ist geeignet. An der Luft trocknen lassen. Niemals scheuernde oder ätzende Mittel verwenden. |
| Stoff | Baumwolltuch mit Wasser und mildem Seifenreiniger tränken (eine Dosis auf neun Teile Wasser), dann mit einem sauberen Tuch nachreiben und trocknen lassen. Niemals Hochdruckreiniger auf den Kissen verwenden. |
| Beleuchtung | Vor jeder Reinigung die Stromversorgung trennen. Ein beschädigtes Kabel muss von einer Fachkraft ersetzt werden. Fällt die Beleuchtung aus, das Modul nicht öffnen und uns kontaktieren. |

### GARANTIE

| | |
|---|---|
| Garantie | 2 Jahre |
| Lebensdauer | 10 Jahre |

### GEWICHT UND PAKET

| MASSE | NETTOGEWICHT | VERPACKUNG | PAKETGEWICHT | PAKETVOLUMEN |
|---|---|---|---|---|
| 200 × 87 × 81 cm | 59 kg | 1 pro Paket | 59 kg | 1,63 m³ |

**Verano Design**
contact@verano-design.com · +33 7 56 90 02 78
verano-design.com

Produktseite online

## MASSZEICHNUNGEN

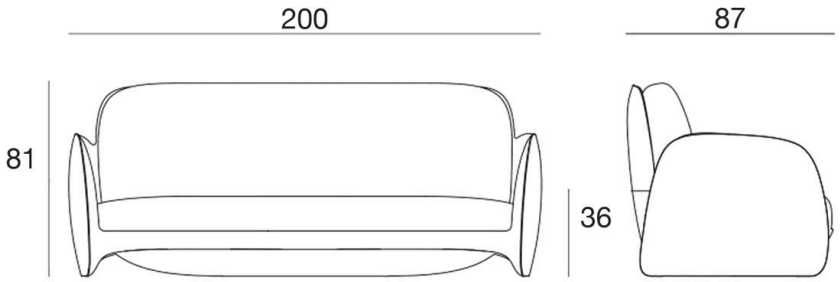


## STRUKTUR UND VERFAHREN

**Rotationsgeformtes Polyethylen**

- Extrem widerstandsfähig.
- **Anti-UV** UV8-zertifiziert, bleicht in der Sonne nicht aus.
- Wasserdicht
- **Frostbeständig** -60°C bis +80°C
- Pflegeleicht
- 100 % recycelbar

**Bezug**

- Sehr bequem & weich
- Für intensive Nutzung
- **Ultradicht** & widerstandsfähig
- Verschleißfest
- **Anti-UV** Bleicht nicht aus
- Chlorbeständig
- Wasserbeständig/wasserabweisender Stoff
- Schnell trocknend
- Fleckenabweisend
- Schimmelresistent & antibakteriell

**Verano Design**
contact@verano-design.com · +33 7 56 90 02 78
verano-design.com

Produktseite online

## BESTÄNDIGKEIT UND ZERTIFIZIERUNGEN

- **Robustheit** Hohe Stoß- und Schlagfestigkeit.
- Für intensive Nutzung

**Polyethylen**

- **Brandschutzzertifizierung** UL94 HB
- **Anti-UV** UV8

**Bezug**

- **Brandverhalten** EN 1021 (Teil 1 & 2), BS 5852 (Crib 5 / Match Test), IMO MSC.307 (88), CAL TB 117, DIN 4102 B1 / NFP 92-507 (M1), NFPA 260
- **Haltbarkeit & Verschleiß** ISO 12947-2 (Martindale)
- **Anti-UV** ISO 105-B02, ASTM G154
- **Chlorbeständig** ISO 105-E03
- **Gesundheit & Umwelt** OEKO-TEX Standard 100, GREENGUARD

Die spezifischen Zertifizierungen der einzelnen Stoffe entnehmen Sie bitte den Datenblättern.

**LED-Beleuchtung**

- **Konformität** CE und RoHS
- **Schutzart** IP65, geeignet für Feuchtbereiche
- **Elektrische und photobiologische Sicherheit** EN IEC 62031, EN 62493, EN 62471
- **Elektromagnetische Verträglichkeit** EN IEC 55015, EN 61547, EN 61000-3-2, EN 61000-3-3
- **Fernbedienung und DMX** EN 300 220, EN 301 489
- **Ökodesign** Verordnung (EU) 2019/2020

EU-Konformitätserklärung für die LED-Module Weiß, RGBW und RGBW DMX.

## BELEUCHTUNG

**Weiß 4500K**

- Lichtstrom: 720 – 2800 LM
- Leistung: 12 – 90 W
- Schutzart IP65
- Zulässige Umgebungstemperatur im Betrieb: bis 40 °C

**RGBW mehrfarbig**

- Mehrfarbige RGBW-LEDs
- Farbübergänge und Helligkeitsregelung
- Fernbedienung mit 10/15m Reichweite
- Schutzart IP65
- Zulässige Umgebungstemperatur im Betrieb: bis 40 °C

**RGBW mehrfarbig DMX**

- Mehrfarbige RGBW-LEDs
- Farbübergänge und Helligkeitsregelung
- Fernbedienung mit 10/15m Reichweite
- Home WiFi DMX (iOS/Android) oder professionell XLR (nicht im Lieferumfang)
- Lichtsynchronisation zwischen mehreren Geräten
- Schutzart IP65
- Zulässige Umgebungstemperatur im Betrieb: bis 40 °C

## STROMVERSORGUNG

**Kabel**

- Kabellänge 5m
- Typ: Klasse 2
- Spannung: (100-240V AC)
- Frequenz (50-60 Hz)

**Akku**

- Laufzeit 8-12 Stunden
- Ladezeit: etwa 5 Stunden
- Anzahl Ladezyklen: ~500 Zyklen
- Spannung: 12V
- Kapazität: 5,2 – 19 Ah
- IP65 / CE / RoHS
- Ladegerät im Lieferumfang: Netzeingang: 100-240V AC / 50-60 Hz

**Verano Design**
contact@verano-design.com · +33 7 56 90 02 78
verano-design.com

Gesamtmaße, Fertigungstoleranz ± 2 %. Unverbindliches Dokument.

Produktseite online