Hamptons Récamiere rechts

Design Ramón Esteve

ABMESSUNGEN

MASSE	GEWICHT
143 × 83 × 76 cm Sitzhöhe 38 cm	24 kg

MATERIAL

Struktur	Aluminium
Kissenbezug	Stoff

GESTELLFARBE · 15 FARBEN

Aluminium Schwarz · Aluminium Weiß · Aluminium Rauch · Aluminium Ecru · Aluminium Taupe · Aluminium Creme · Aluminium Garnet · Aluminium Braun · Aluminium Grün · Aluminium Blau · Aluminium Grau · Aluminium Anthrazit · Aluminium Camel · Aluminium Clay · Aluminium Ozean

Verano Design
contact@verano-design.com · +33 7 56 90 02 78
verano-design.com

Produktseite online

KISSENBEZUG · 4 STOFFE

Arousa 12 Farben

Ecru

Weiß

Taupe

Creme

Camel

Clay

Garnet

Braun

Jade

Blau

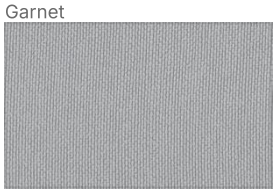
Grau

Anthrazit

Baiona 15 Farben

Creme

Weiß

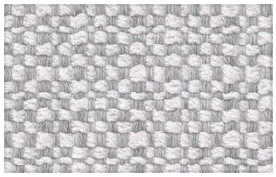
Ecru

Taupe

Camel

Mustard

Clay

Garnet

Braun

Jade

Grün

Ozean

Blau

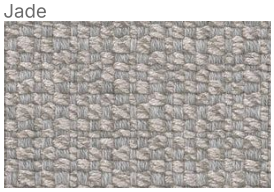
Grau

Schwarz

Verano Design
contact@verano-design.com · +33 7 56 90 02 78
verano-design.com

Produktseite online

Fisterra 18 Farben

Creme

Weiß

Ecru

Taupe

Camel

Mustard

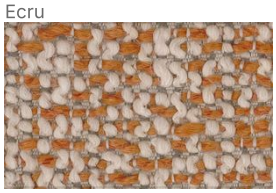
Pfirsich

Clay

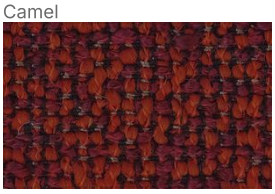
Garnet

Braun

Olive

Jade

Grün

Ozean

Blau

Grau

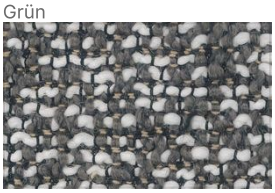
Anthrazit

Schwarz

Calella 10 Farben

Creme

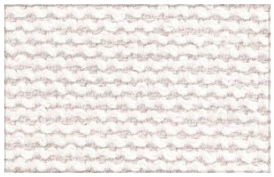
Weiß

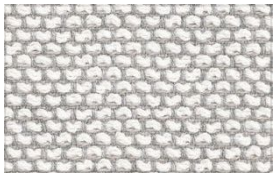
Ecru

Taupe

Mustard

Clay

Grün

Blau

Verano Design
contact@verano-design.com · +33 7 56 90 02 78
verano-design.com

Produktseite online

Grau

Anthrazit

PFLEGE

Aluminium	Handelsüblicher Fettlöser und feuchtes Tuch, anschließend mit klarem Wasser abspülen und an der Luft trocknen lassen. Niemals scheuernde oder ätzende Mittel verwenden.
Stoff	Baumwolltuch mit Wasser und mildem Seifenreiniger tränken (eine Dosis auf neun Teile Wasser), dann mit einem sauberen Tuch nachreiben und trocknen lassen. Niemals Hochdruckreiniger auf den Kissen verwenden.

GARANTIE

Garantie	2 Jahre
Lebensdauer	10 Jahre

MASSZEICHNUNGEN

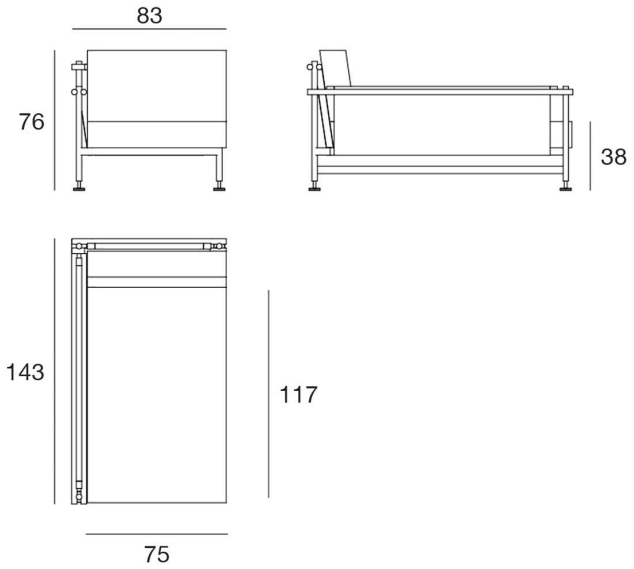

Verano Design
contact@verano-design.com · +33 7 56 90 02 78
verano-design.com

Produktseite online

STRUKTUR UND VERFAHREN

Aluminium

- Extrem widerstandsfähig.
- Korrosionsbeständig
- **Frostbeständig** -60°C bis +80°C
- Pflegeleicht
- 100 % recycelbar

Bezug

- Sehr bequem & weich
- Für intensive Nutzung
- **Ultradicht** & widerstandsfähig
- Verschleißfest
- **Anti-UV** Bleicht nicht aus
- Chlorbeständig
- Wasserbeständig/wasserabweisender Stoff
- Schnell trocknend
- Fleckenabweisend
- Schimmelresistent & antibakteriell

BESTÄNDIGKEIT UND ZERTIFIZIERUNGEN

- **Robustheit** Hohe Stoß- und Schlagfestigkeit.
- Für intensive Nutzung

Aluminiumgestell

- **Hochwertige Legierung** (6060 und AISI12).

Bezug

- **Brandverhalten** EN 1021 (Teil 1 & 2), BS 5852 (Crib 5 / Match Test), IMO MSC.307 (88), CAL TB 117, DIN 4102 B1 / NFP 92-507 (M1), NFPA 260
- **Haltbarkeit & Verschleiß** ISO 12947-2 (Martindale)
- **Anti-UV** ISO 105-B02, ASTM G154
- **Chlorbeständig** ISO 105-E03
- **Gesundheit & Umwelt** OEKO-TEX Standard 100, GREENGUARD

Die spezifischen Zertifizierungen der einzelnen Stoffe entnehmen Sie bitte den Datenblättern.

Verano Design
contact@verano-design.com · +33 7 56 90 02 78
verano-design.com

Gesamtmaße, Fertigungstoleranz ± 2 %. Unverbindliches Dokument.

Produktseite online