# Hamptons Mittelmodul

Design Ramón Esteve

## ABMESSUNGEN

| MASSE | GEWICHT |
|---|---|
| 132 × 89 × 76 cm<br>Sitzhöhe 38 cm | 30 kg |

## MATERIAL

| | |
|---|---|
| Struktur | Aluminium |
| Kissenbezug | Stoff |

## GESTELLFARBE · 15 FARBEN

Aluminium Schwarz · Aluminium Weiß · Aluminium Rauch · Aluminium Ecru · Aluminium Taupe · Aluminium Creme · Aluminium Garnet · Aluminium Braun · Aluminium Grün · Aluminium Blau · Aluminium Grau · Aluminium Anthrazit · Aluminium Camel · Aluminium Clay · Aluminium Ozean

**Verano Design**
contact@verano-design.com · +33 7 56 90 02 78
verano-design.com

Produktseite online

## KISSENBEZUG · 4 STOFFE

### Arousa 12 Farben

Ecru


Weiß

Taupe


Creme

Camel

Clay

Garnet

Braun

Jade

Blau

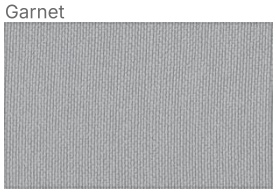
Grau

Anthrazit

### Baiona 15 Farben

Creme

Weiß

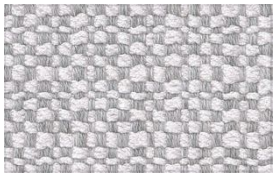
Ecru

Taupe

Camel

Mustard

Clay

Garnet

Braun

Jade

Grün

Ozean

Blau

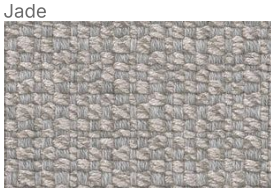
Grau

Schwarz

**Verano Design**
contact@verano-design.com · +33 7 56 90 02 78
verano-design.com

Produktseite online

## Fisterra 18 Farben

Creme

Weiß

Ecru

Taupe

Camel

Mustard

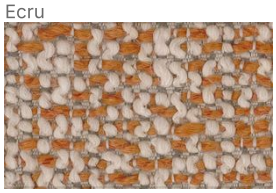
Pfirsich

Clay

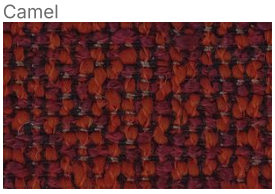
Garnet

Braun

Olive

Jade

Grün

Ozean

Blau

Grau

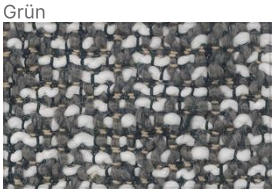
Anthrazit

Schwarz

## Calella 10 Farben

Creme

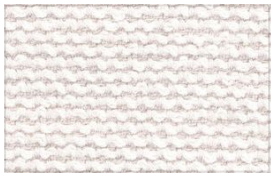
Weiß

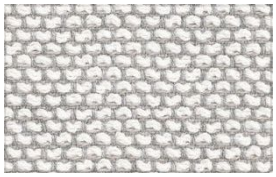
Ecru

Taupe

Mustard

Clay

Grün

Blau

**Verano Design**
contact@verano-design.com · +33 7 56 90 02 78
verano-design.com

Produktseite online

Grau

Anthrazit

## PFLEGE

| | |
|---|---|
| Aluminium | Handelsüblicher Fettlöser und feuchtes Tuch, anschließend mit klarem Wasser abspülen und an der Luft trocknen lassen. Niemals scheuernde oder ätzende Mittel verwenden. |
| Stoff | Baumwolltuch mit Wasser und mildem Seifenreiniger tränken (eine Dosis auf neun Teile Wasser), dann mit einem sauberen Tuch nachreiben und trocknen lassen. Niemals Hochdruckreiniger auf den Kissen verwenden. |

## GARANTIE

| | |
|---|---|
| Garantie | 2 Jahre |
| Lebensdauer | 10 Jahre |

## MASSZEICHNUNGEN

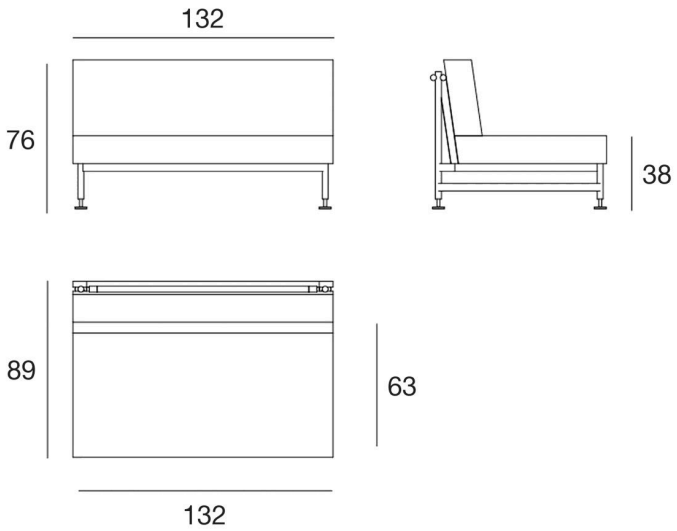


**Verano Design**
contact@verano-design.com · +33 7 56 90 02 78
verano-design.com

Produktseite online

## STRUKTUR UND VERFAHREN

**Aluminium**

- Extrem widerstandsfähig.
- Korrosionsbeständig
- **Frostbeständig** -60°C bis +80°C
- Pflegeleicht
- 100 % recycelbar

**Bezug**

- Sehr bequem & weich
- Für intensive Nutzung
- **Ultradicht** & widerstandsfähig
- Verschleißfest
- **Anti-UV** Bleicht nicht aus
- Chlorbeständig
- Wasserbeständig/wasserabweisender Stoff
- Schnell trocknend
- Fleckenabweisend
- Schimmelresistent & antibakteriell

## BESTÄNDIGKEIT UND ZERTIFIZIERUNGEN

- **Robustheit** Hohe Stoß- und Schlagfestigkeit.
- Für intensive Nutzung

**Aluminiumgestell**

- **Hochwertige Legierung** (6060 und AISI12).

**Bezug**

- **Brandverhalten** EN 1021 (Teil 1 & 2), BS 5852 (Crib 5 / Match Test), IMO MSC.307 (88), CAL TB 117, DIN 4102 B1 / NFP 92-507 (M1), NFPA 260
- **Haltbarkeit & Verschleiß** ISO 12947-2 (Martindale)
- **Anti-UV** ISO 105-B02, ASTM G154
- **Chlorbeständig** ISO 105-E03
- **Gesundheit & Umwelt** OEKO-TEX Standard 100, GREENGUARD

Die spezifischen Zertifizierungen der einzelnen Stoffe entnehmen Sie bitte den Datenblättern.

**Verano Design**
contact@verano-design.com · +33 7 56 90 02 78
verano-design.com

Produktseite online

**Verano Design**
contact@verano-design.com · +33 7 56 90 02 78
verano-design.com

Gesamtmaße, Fertigungstoleranz ± 2 %. Unverbindliches Dokument.

Produktseite online